



Belgische Industriële Controle v.z.w

Erkend Controleorganisme
Externe dienst voor de technische controles op de arbeidsplaats

5 ID - 9/10



B I C
Nr14158.59

Luik : 61/63 - Rue Vilvoorde: 277 Mechelsesteenweg - 1800	Tel : 04/234.17.00 Fax : 04/234.17.80
Vilvoorde Grand-Vinâve - 4101 Jemeppe	
Hainaut : 18B Rue des Pierres - 7020 Maisières	Tel : 065 34 76 50 Fax : 065 36 15 88
B.T.W. BE 0406.671.312 Bank : 340-0298168-28	cibic@skynet.be VERTROUWELIJK

CONTROLEVERSLAG VAN EEN ELEKTRISCHE LS EN ZLS INSTALLATIE

Verslag nr : 06/2014 06 24 / 59	Verantwoordelijke voor de uitvoering van het werk (Naam - Voornaam) : ETA BVBA Vosveld 4 B1 - 2110 Wijnegem
Datum van onderzoek : 24 06 2014	
Eigenaar Naam - Voornaam : BESIX N.V.	BTW nr. / I.K. nr.. : 0453.535.376
Adres : Gemeenschappenlaan 100 1200 Sint-Lambrechts-Woluwe	Adres installatie : Ellermanstraat 61 bus 1711 - 17 K 17 ^{de} verdieping 2060 Antwerpen - 541448860013081717

1) **REFERENTIES** : AREI - interne procedure : PRO-INS-E-10

2) **SOORT CONTROLE** :

- Controle vóór het onder spanning zetten van een huishoudelijke LS en ZLS-installatie.
- Controlebezoek van een huishoudelijke LS en ZLS installatie voor verzwaring van het vermogen op het openbaar distributienet.

3) **INSTALLATIE** :

Woonenheid Gemeenschappelijke delen Anderen : App 1711 - 17 K - 17 V, volgens het : Art.86 Art.87 van het AREI.

Verdeler : ...Eandis..... Aansluiting volgens kablering van het bord : Spanning : ...1N400..... V.

Voeding van het hoofdbord :4..... X16.....mm². Beveiliging aansluiting :40..... A. (In max. te voorzien)

Voedingskolom :4..... X16.....mm². Algemeen lastschakelaar :Diff 40..... A.

Aantal borden : ...1... Aantal eindkringen : 10-12... R_E = ...1 Ω R_{IGEN} =1... MΩ.

Soort aarding : lus piketten -

Differentieel	I _n en A	I _{cc} en kA	I _Δ en A	Beschermde kringen	I _n in A	I _{cc} in kA	I _Δ in A	Beschermde kringen	I _n in A	I _{cc} in kA	I _Δ in A	Beschermde kringen
	Diff40A	3	0.3	Alle	Diff40A	3	0.03	Vochtige Kringen				

4) **BESCHRIJVING VAN DE INSTALLATIE** :

Kringen	Beveiligingen	Doorsnede	Kringen	Beveiligingen	Doorsnede
Zie schema's			Zie schema's		

5) **GEBREKEN** :

.....GEEN INBREUKEN EN OPMERKINGEN.....
.....
.....
.....

6) **NOTA'S** :

- De algemene differentieel : was reeds verzegeld mocht niet verzegeld worden werd verzegeld is onverzegelbaar geen differentieel - De schema's: werden ondertekend werden niet ondertekend niet aanwezig

7) **BESLUIT**:

- **De installatie is conform.** Het volgende bezoek is te voorzien vóór: ...23/06/2039.....
- **De installatie is niet conform.** De nodige gevolgen om de vastgestelde inbreuken te doen verdwijnen (i/o) moeten zonder uitstel uitgevoerd worden, en moeten er de nodige maatregelen genomen worden, indien de installatie de dienst blijft verzekeren, dat er geen enkel gevaar bestaat voor personen en eigendommen.
- Binnen de termijn van één jaar vanaf heden, en indien deze tweede controle geweigerd wordt of in het geval van blijvende inbreuken, zal een kopie van dit verslag conform Art. 276.02 van het AREI aan de Administratie van Energie voor het toezicht op huishoudelijke elektrische installaties verstuurd worden. .
- **De resultaten van de controle laten niet toe de installatie conform te verklaren.** Een bijkomend onderzoek moet door hetzelfde organisme worden uitgevoerd om het dossier te vervolledigen. Dit document bekrachtigd niet het onder spanning zetten of de versterking van het bezochte installatie

Inspecteur (Naam en Handtekening) Datum afgifte
In opdracht van BIC - vzw - Wim De Laet 23/06/2014

ELEKTROTECHNIEK ANT.
VOSVELD 4
2110 WIJNEGEM
PEETERS MARG

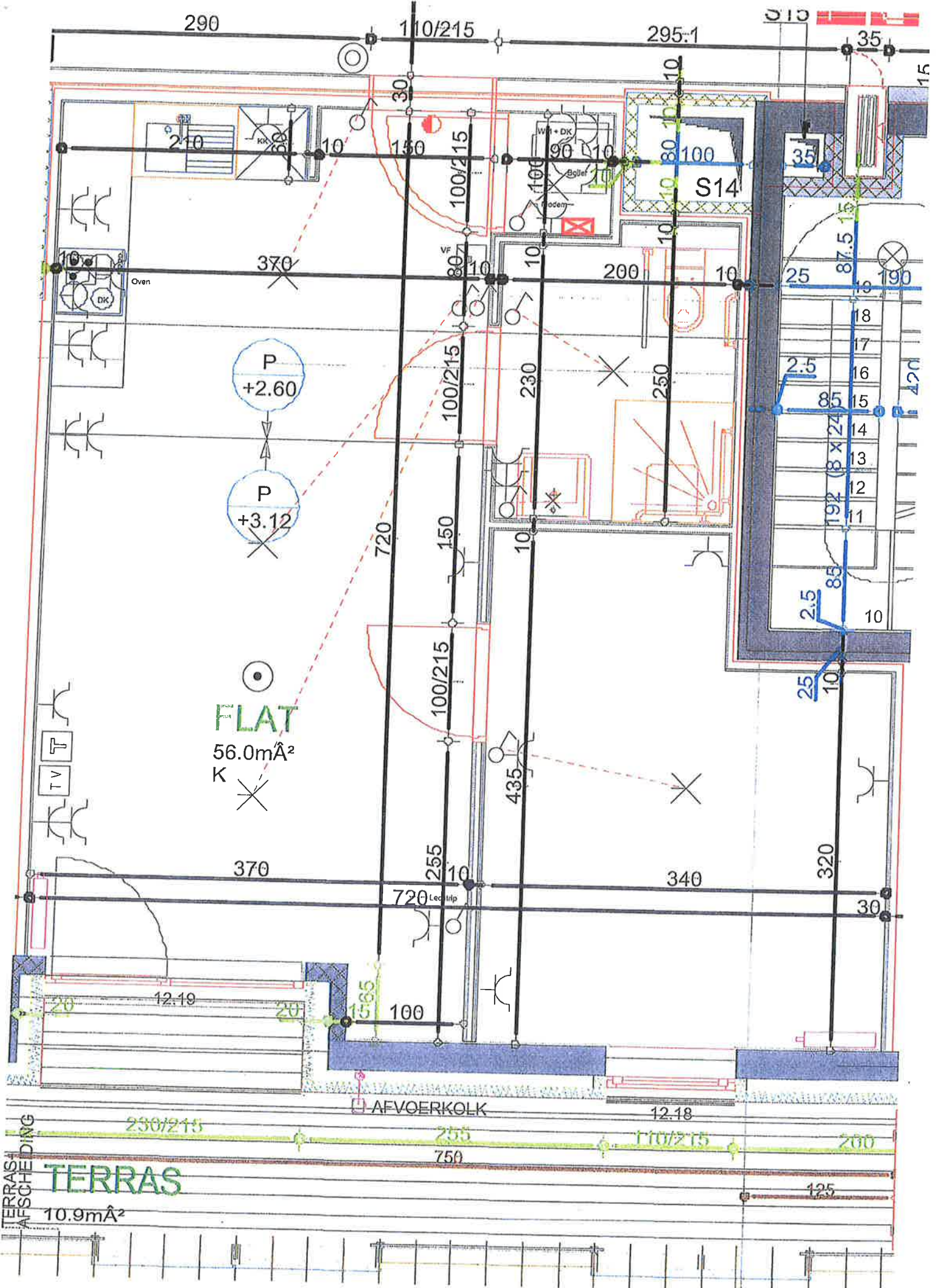

290

110/215

295:1

S13 35 15

P
+2.60

P
+3.12

FLAT
56.0m²
K

S14

370

340

720
Lechtijp

12.19

12.18

TERRAS
AFSCHEIDING
230/215

TERRAS
10.9m²

AFVOERKOLK

255
750

110/215

200

125

TERRAS
AFSCHEIDING